

eyetable®

(eyetable®はランフロム株式会社の商標登録・意匠登録です)



学習指導で重要なのが「講師の視線」です。

講師の視線がどのくらい生徒へ届いているか、学習塾の最も大事な点です。

ランフロム独自のデザインの eyetable®は常に全ての生徒へ目配りがし易く設計されており一人の生徒に教えながら、他の生徒の演習の様子を瞬時にチェックできるようにデザインされています。

生徒側からは、他の生徒の気配を感じずに集中でき、講師側からは、常に全ての生徒の手元と学習の様子を察知、そして生徒毎に講師との微妙な距離感を、座る位置で調整できるようにしています。

【空間特徴】

- ・テクニックを指導するときは完全に 1 対 1
- ・その間に瞬時に目を配りと声掛けができ
- ・タブレット、PC 学習、自習も集中しているか確認し
- ・必要に応じて指導や注意を的確に出します
- ・パーティション効果で他の生徒は聞こえず講師の声がよく聞こえます

【カラーリング】

- ・毎日、次亜塩素酸水で殺菌消毒している純白テーブル
 - ・パーティションカラーは、光の 3 原色である RGB を採用。
- お子様が独自の色や個性へと成長していく原色を配備、Web カラーの RGB に青色(B)の反転色である黄色(Y)を加え、輝く未来を創る人への成長を意味して Y…Yellow を配しています。RGBY カラーパーティションの形は「森の木々のようにすくすく育つ」ことをイメージした形状としています。
- カーペットは森をイメージした Green「緑」カーペット、机の脚や講師の椅子は、常に全ての生徒さんに心血注いでいる講師の情熱の Red「赤」を採用しています。

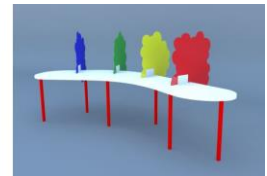
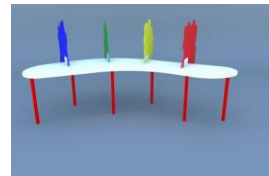
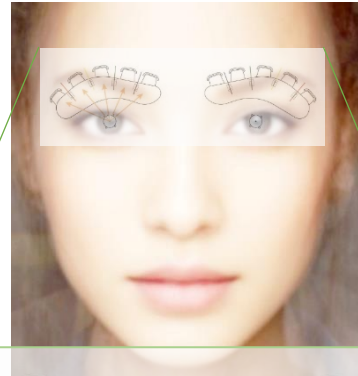

■学習デスク5人機 (天面：メラミン・ホワイト)

